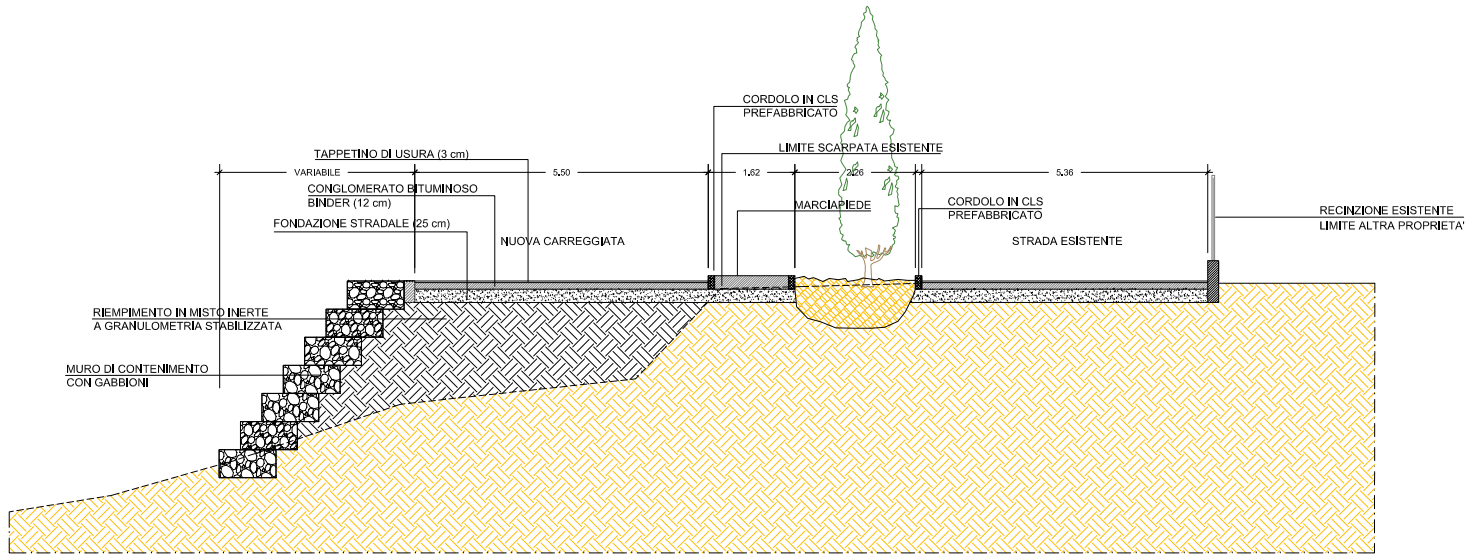

SEZIONE TIPO DI PROGETTO

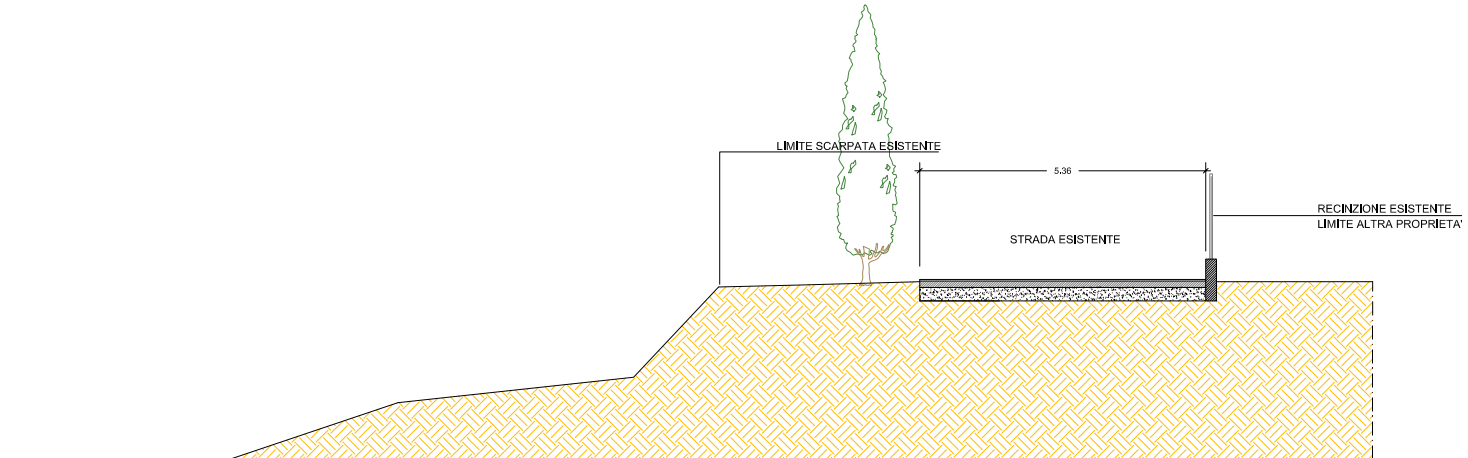

SEZIONE TIPO SULLA STRADA ESISTENTE

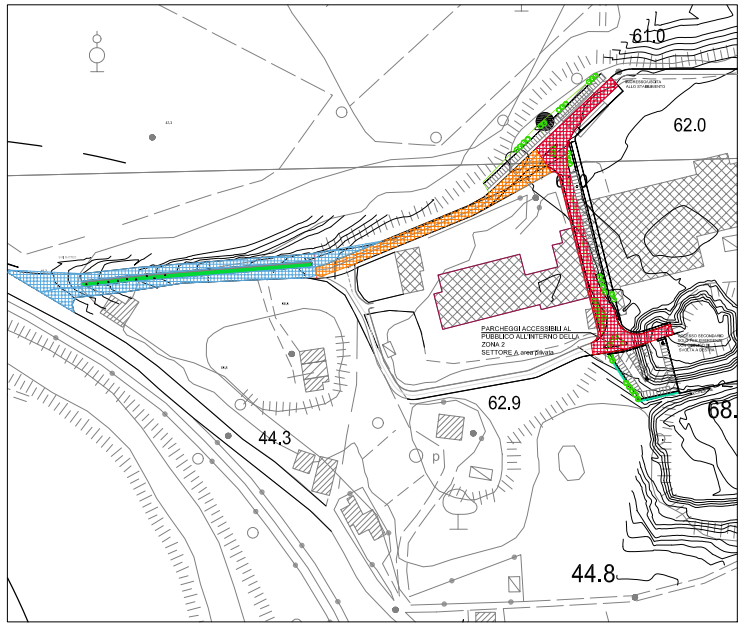

VIABILITA' IN CESSIONE

STRADA DI COLLEGAMENTO IN CESSIONE

POTENZIAMENTO SVINCOLO

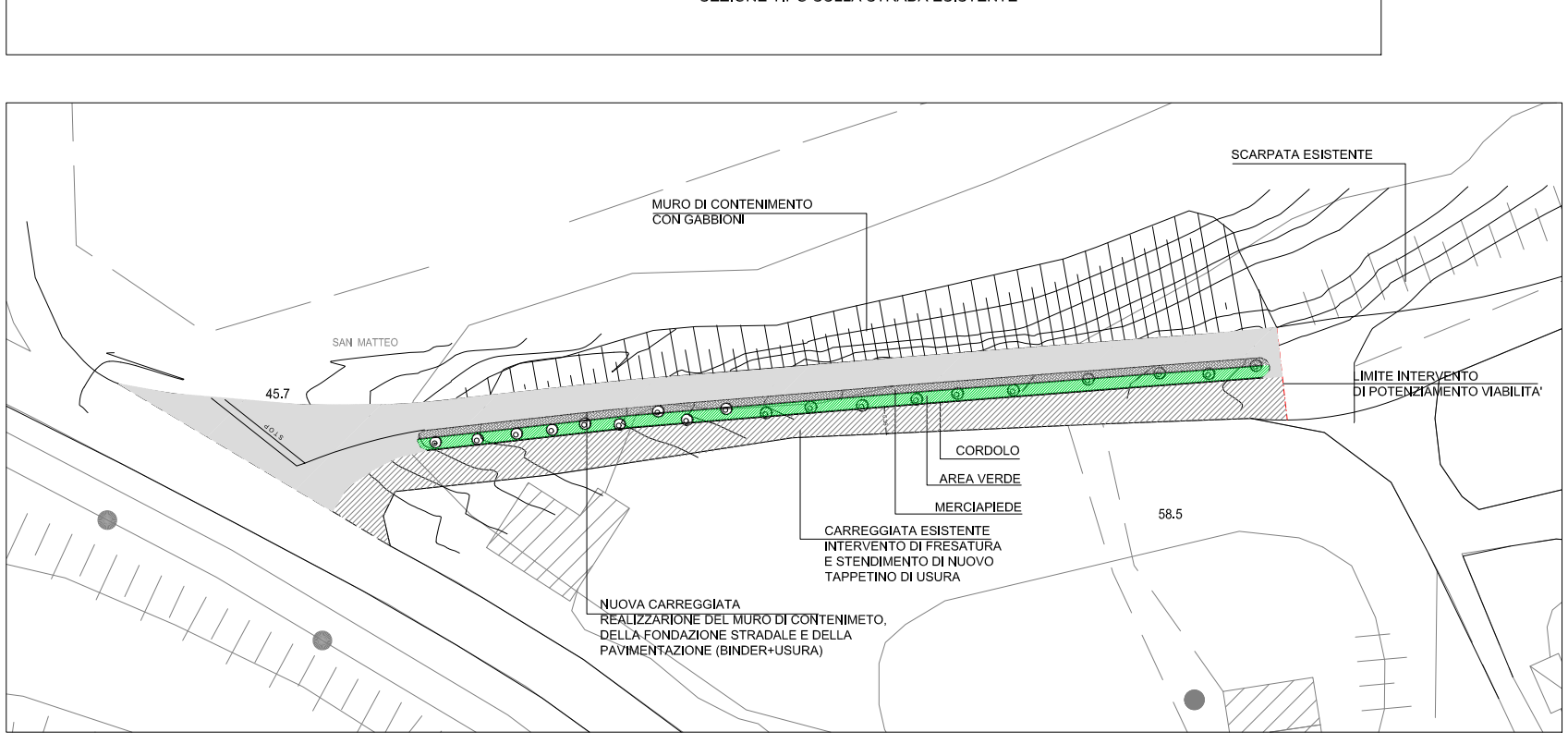

Revisioni:	Data:	Oggetto:
00	04/05/11	EMISSIONE

IL PROGETTISTA E DIRETTORE LAVORI	LA PROPRIETA'	IL RICHIEDENTE	L'IMPRESA

Committente: PUBLIAMBIENTE S.P.A. VIA GARIGLIANO, 1 EMPOLI

Tavola: 20

Lavoro: PIANO DI RECUPERO EX P.L.P. INDUSTRIA LATERIZI VIA V. NICCOLI 380, LOC. SAN MATTEO

Scala: 1:200 1:50

Ubicazione: COMUNE DI CASTELFIORENTINO

Data: 04.05.2011

Denominazione: POTENZIAMENTO VIABILITA' SU STRADA STATALE 429 DELLA VAL D'ELSA

C&P S.r.l. consulenza e progettazione

ARCHITETTO
CARBONI CLAUDIO
e-mail: c.carboni@studiocep.it

Sede legale:
viale Leonardo da Vinci n.143
20090 Trezzano sul Naviglio (MI)
Tel. 02-4451829
Fax 02-4840161628

Autore della tavola:

Posizione File:

A termini di legge si riservano la proprietà di questo disegno (Art. 101 Cod. Civile). Questo disegno non può essere utilizzato senza preventiva autorizzazione scritta.

C & P - S.r.l. - Consulenza e Progettazione

The document was created with PDF/A Quick Master from soft Xpansion, www.soft-xpansion.com