

COMUNE DI CASTELFIORENTINO

SCHEDA EDIFICIO

toponimo Il Rimorti rif. cat. fg. 57 p. n. 495

localizzazione via dei Praticelli, 123-131

C.T.R. 1:5.000 elemento n. 285.044 C.T.R.C.S. 1:2.000 foglio n. 40

1. edificio presente: ☒ nel Catasto Leopoldino ☒ nel Catasto del 1959

2. tipo edilizio: casa colonica e padronale

3. uso attuale:

<input checked="" type="checkbox"/> residenziale civile e/o rurale	<input type="checkbox"/> produttivo agricolo
<input type="checkbox"/> produttivo artigianale o industriale	<input type="checkbox"/> direzionale
<input type="checkbox"/> commerciale	<input type="checkbox"/> ristorativo
<input type="checkbox"/> alberghiero	<input type="checkbox"/> religioso
<input type="checkbox"/> scolastico	<input type="checkbox"/> amministrativo
<input type="checkbox"/> sanitario	<input type="checkbox"/> tecnologico
<input type="checkbox"/> ricreativo/culturale	<input type="checkbox"/> altro
<input type="checkbox"/> inutilizzato/in abbandono	

4. posizione:

<input type="checkbox"/> posizione rilevante	<input type="checkbox"/> pianura
	<input type="checkbox"/> collina

5. intorno ambientale:

<input type="checkbox"/> intorno morfologicamente unitario	<input type="checkbox"/> annessi pregevoli
<input type="checkbox"/> interessanti arredi ambientali	<input type="checkbox"/> giardino e/o parco
<input type="checkbox"/> essenze di pregio ambientale	<input type="checkbox"/>

6. alterazioni:

manomissione dei materiali di finitura	<input type="checkbox"/> lieve	<input type="checkbox"/> grave
presenza di superfetazioni	<input type="checkbox"/> lieve	<input type="checkbox"/> grave

7. stato di conservazione:

<input type="checkbox"/> presenza di gravi lesioni o crolli	<input type="checkbox"/> presenza di lesioni
<input type="checkbox"/> carenza di manutenzione	<input type="checkbox"/> assenza di degrado

8. caratteri architettonici e/o ambientali:

<input type="checkbox"/> di valore monumentale
<input type="checkbox"/> di valore architettonico
<input type="checkbox"/> di valore ambientale
<input type="checkbox"/> di ridotto valore

DOCUMENTAZIONE FOTOGRAFICA

rot. n. 24 fot. n. 6

cfr. anche:

24.7-10

NOTE:

Complesso rurale costituito dalla residenza padronale e da alcune case coloniche

giugno-settembre '92

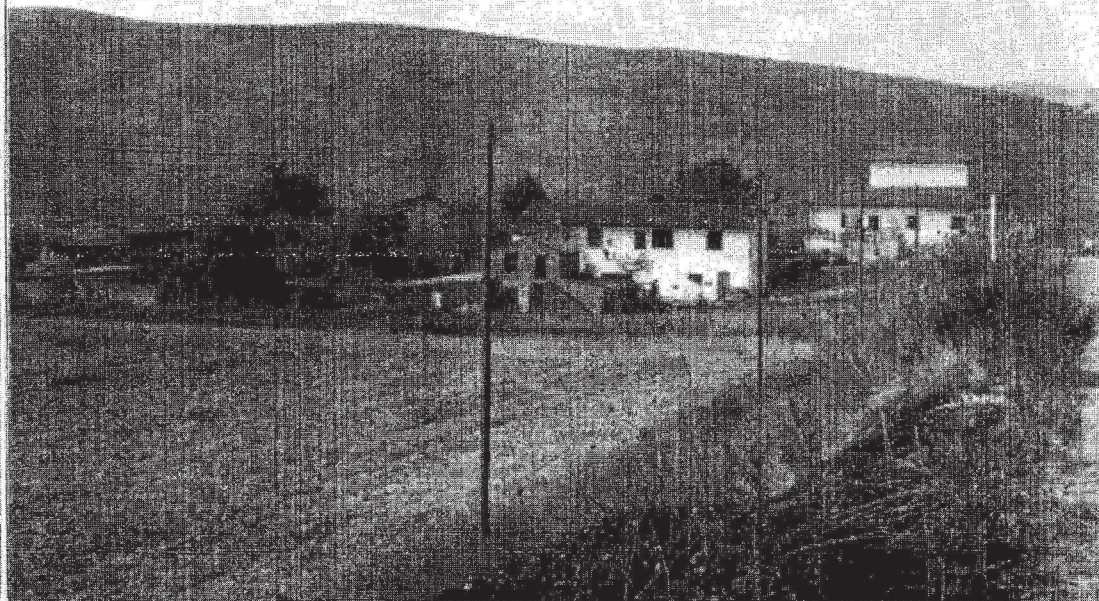



rot. n. 24 fot. n. 10.



rot. n. 24 fot. n. 7.

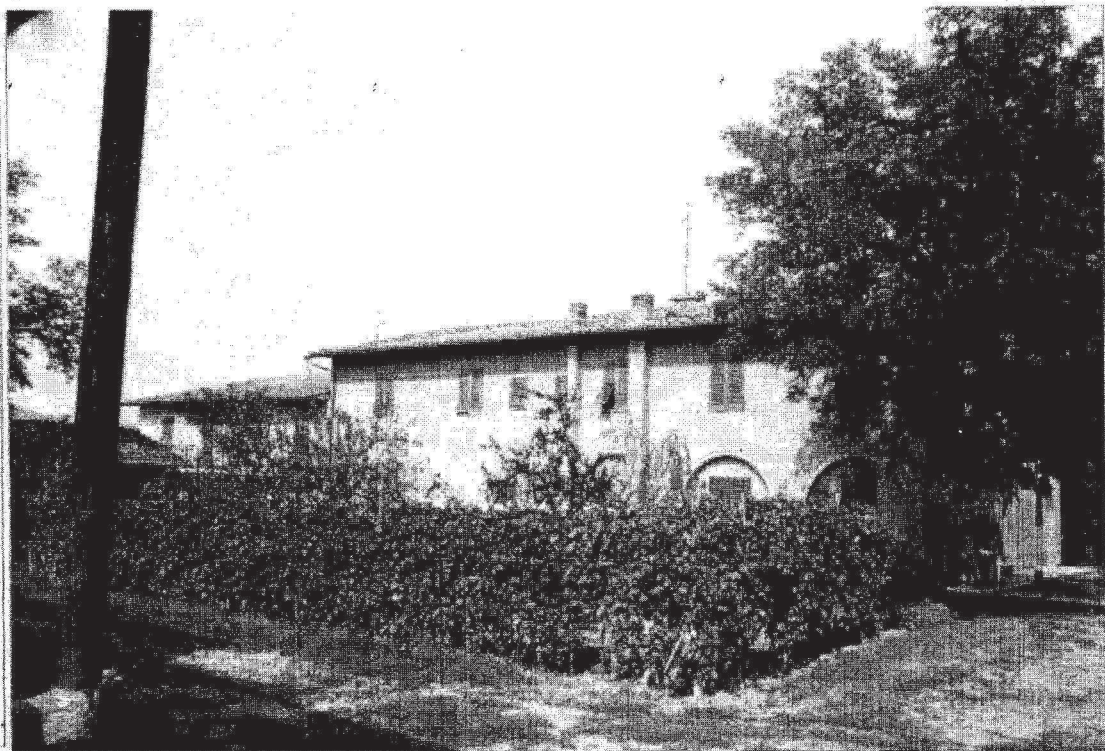

rot. n. 24 fot. n. 8.

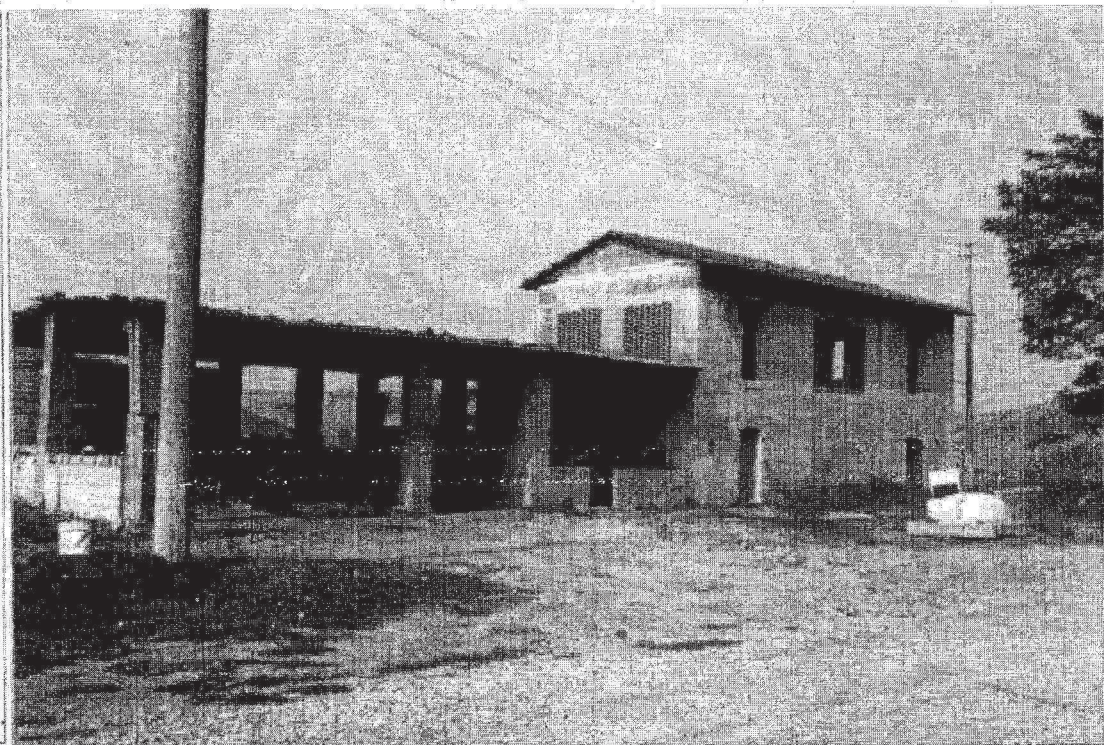

rot. n. 24 fot. n. 2.