

**CONTEGGI NUOVO MOLINO**

<b>SUPERFICIE AREA DESTINAZIONE INDUSTRIALE SF = 73.700mq</b>
<b>SUPERFICI DI PROGETTO</b>
MOLINO mq. $(16,70 \times 11,80) + (14,40 \times 9,25) + (2,75 \times 10,00) + (5,65 \times 5,00) + (9,00 \times 22,30) =$ mq. 587,16
$(587,16 \times 3) - (8,35 \times 9,20) =$ 1.684,66 mq
MOLINO AREE TECNICHE
SILOS $(16,00 \times 14,00) + (14,40 \times 7,40) =$ mq 330,56
AREA IMPIANTI $(5,65 \times 5,00) + (9,00 \times 22,30) =$ mq. 228,95
<b>VOLUMI ESISTENTI DA RILIEVO : MC. 100.036</b>
<b>VOLUMI DI PROGETTO</b>
MOLINO mq. 587,16
h. 10,75 (da piano terra a piano secondo incluso) $587,16 \times 10,75 =$ 6.311,97 mc
h. 5,25 piano terzo $(8,35 \times 11,80) + (8,35 \times 2,80) + (2,75 \times 10) + (14,40 \times 9,25) =$ mq 281,11 x 5,25 = mc. 1.475,83
scala in copertura $(2,90 \times 7,40) \times h. 2,70 =$ mc. 57,94
TOT. MC MOLINO = $6.311,97 + 1.475,83 + 57,84 =$ mc. 7.845,64 (autorizzati nel PDR mc. 15.641,16)

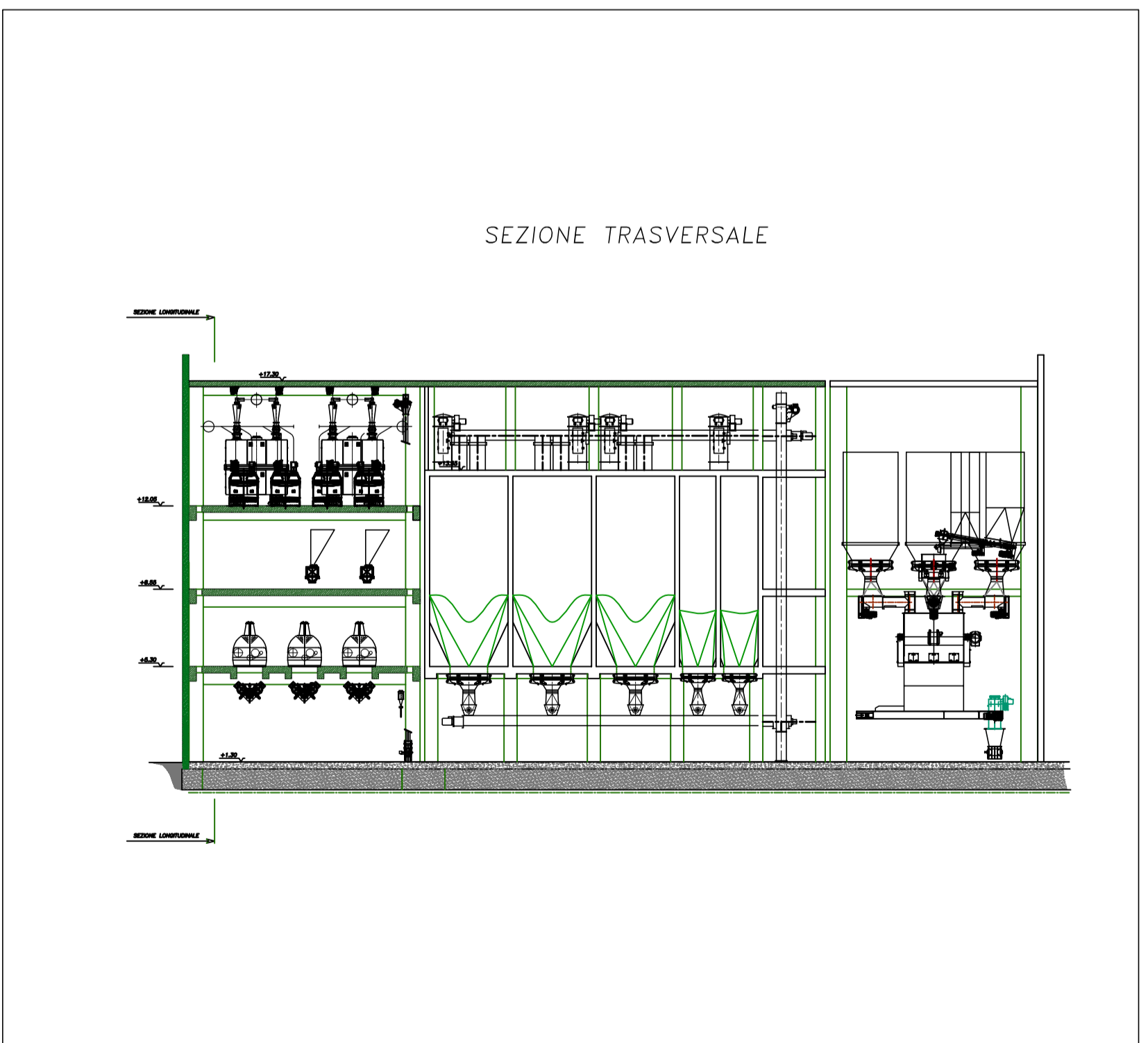
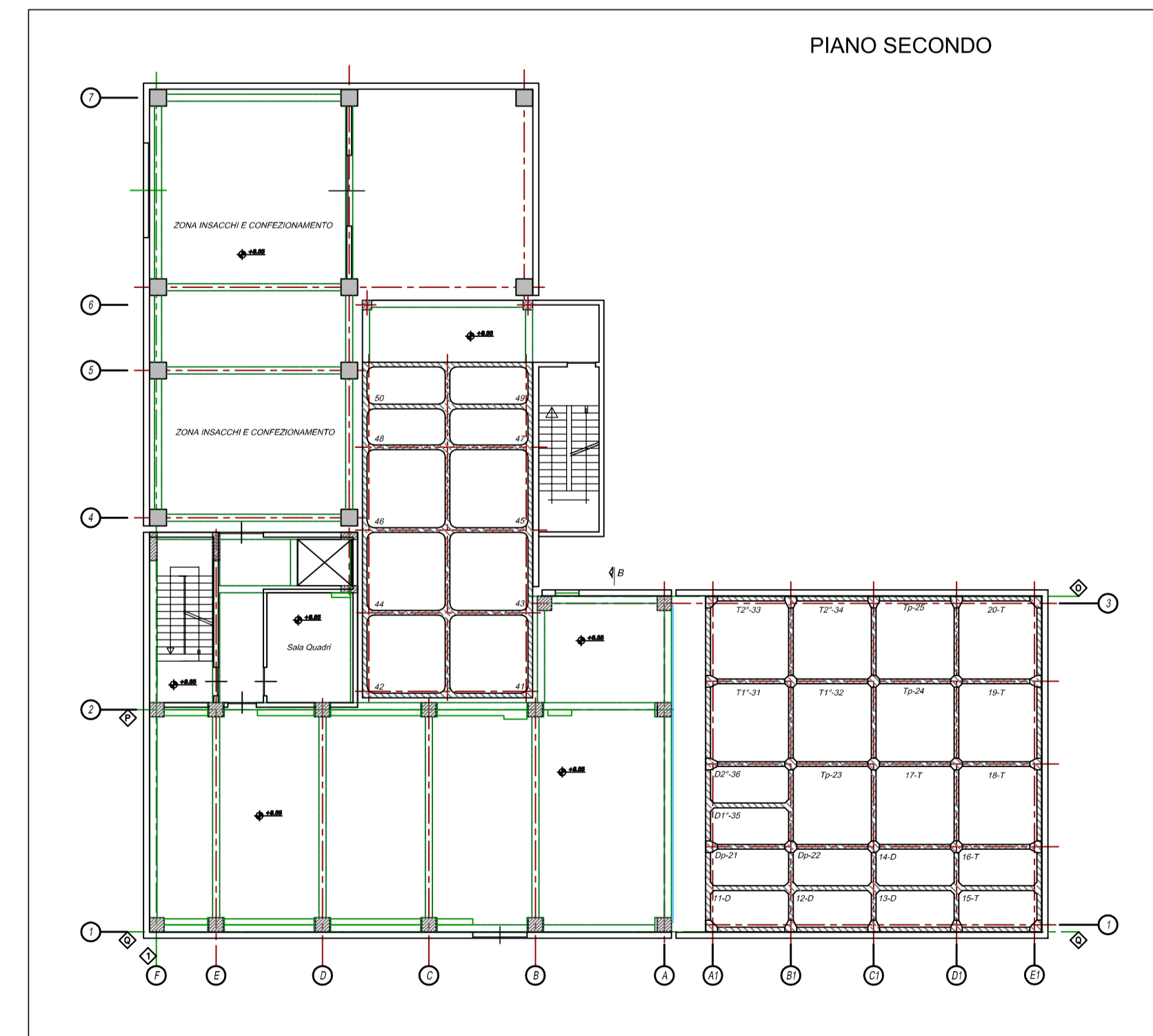
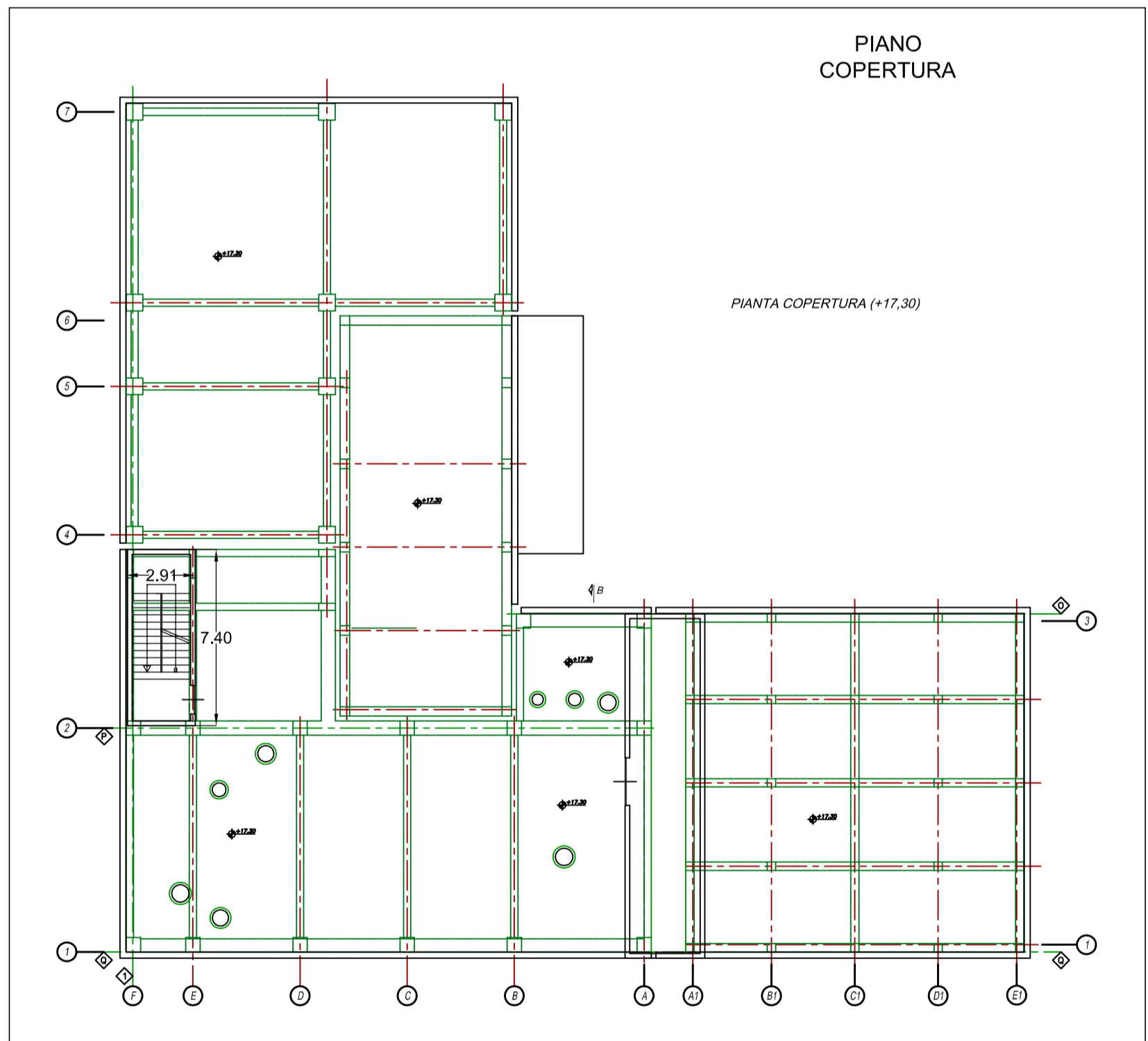
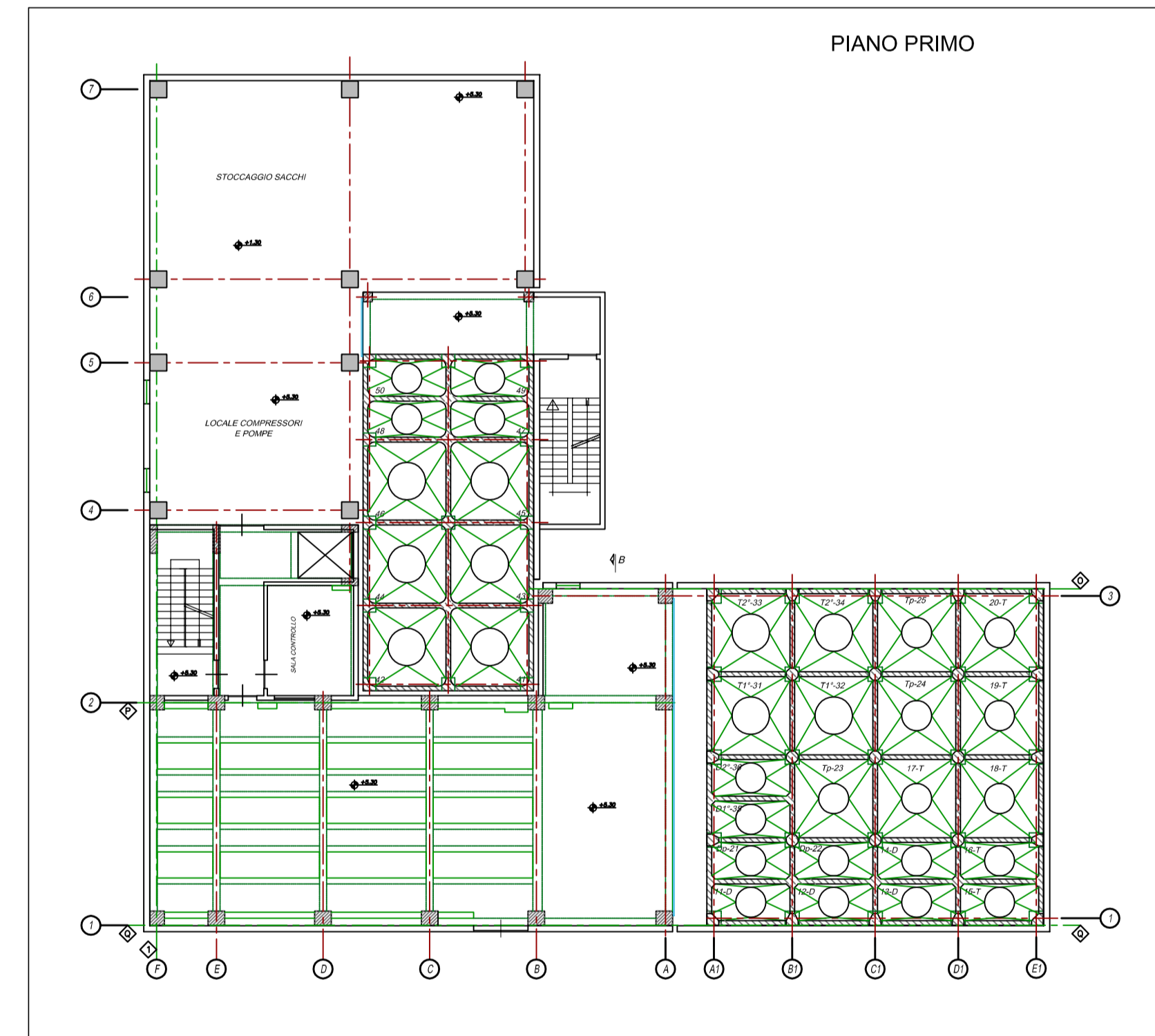
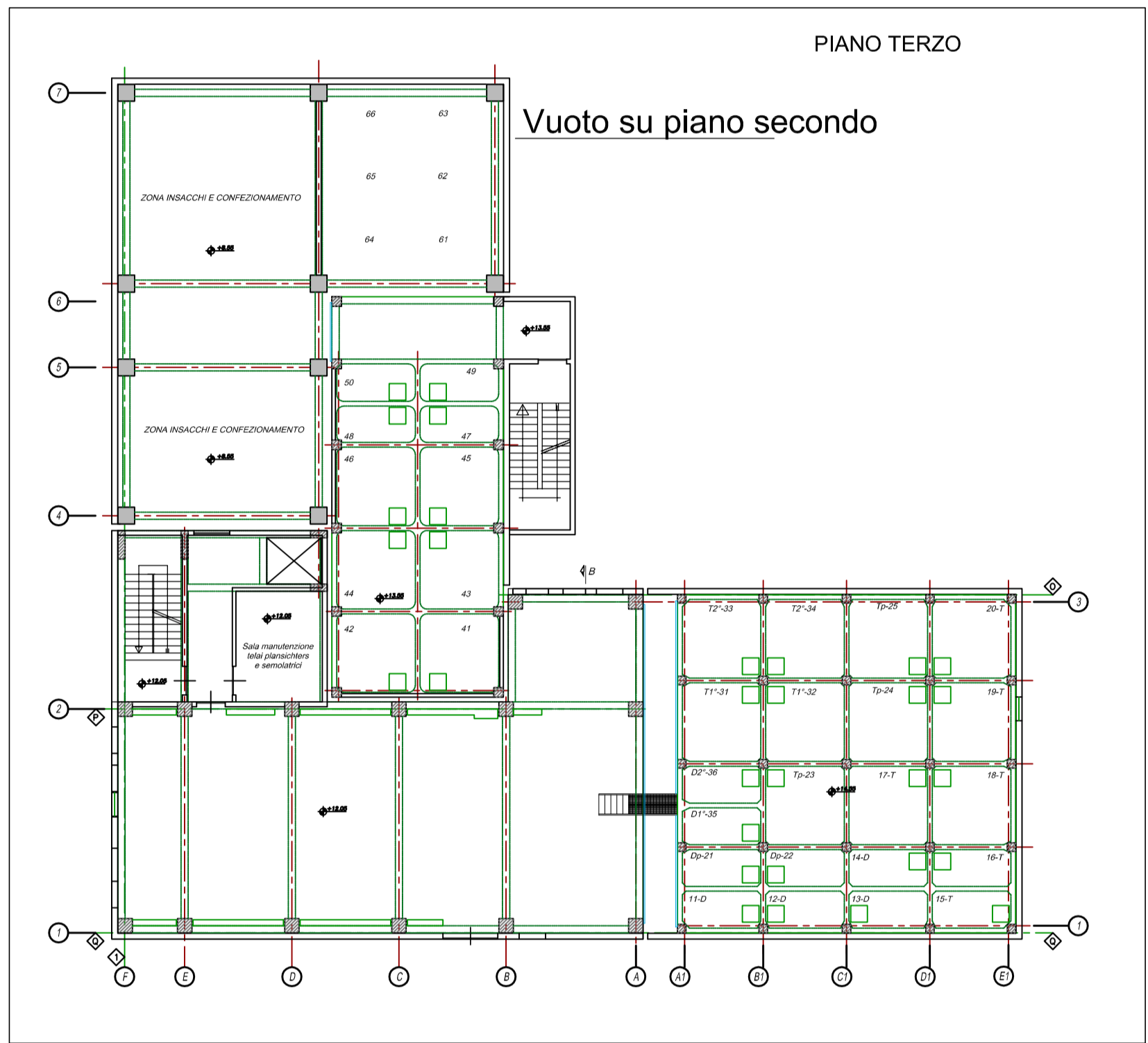
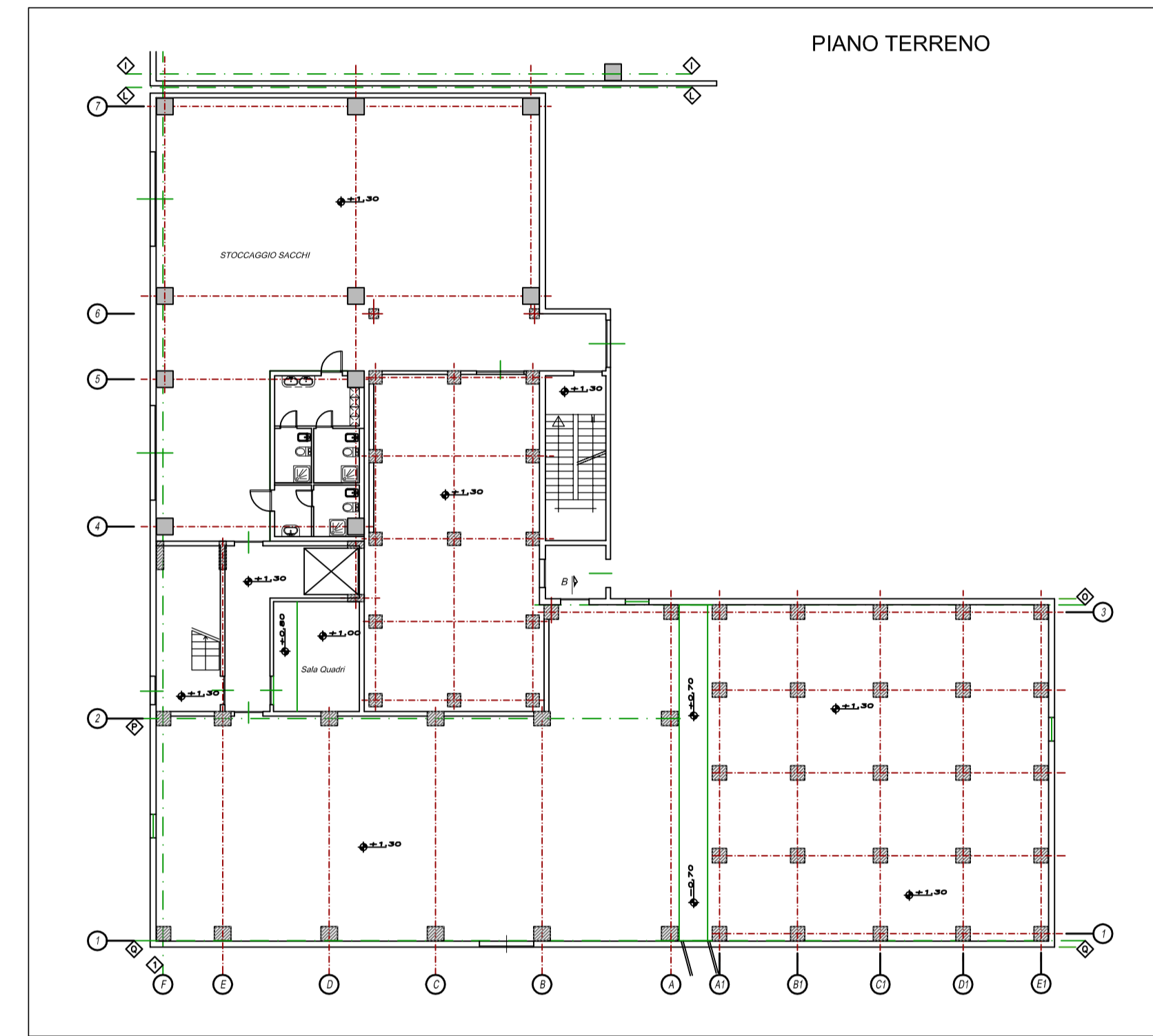

NB: LA QUOTA DI PROGETTO +1.30 SEGNALATA IN PIANTA E' CORRISPONDENTE ALLA QUOTA 0.00

Revisioni:	Data:	Oggetto:		
00	25/09/2012	EMISSIONE		
			IL PROGETTISTA E DIRETTORE LAVORI	L'IMPRESA
			LA PROPRIETA'	IL RICHIEDENTE
Committente:		Tavola:	CP S.p.A. consulenza e progettazione	
<b>LA CASTEL NUOVESE</b>		<b>14_B</b>		
Lavoro: PIANO DI RECUPERO EX P.L.P. INDUSTRIA LATERIZI VIA V. NICCOLI 380, LOC. SAN MATTEO		Scala: 1:500	ARCHITETTO CARBONI CLAUDIO e-mail: c.carboni@studioscap.it	
Ubicazione: COMUNE DI CASTELFIORENTINO		Data: 25.09.2012		
Denominazione: VARIANTE AL PIANO DI RECUPERO EX PLP LATERIZI IMPIANTO PRODUTTIVO DI PANIFICAZIONE E MOLITURA PIANTE DI PROGETTO MOLINO CON SPECIFICA DI CALCOLO SUPERFICI E VOLUMI		Sede legale: Viale Leonardo da Vinci n. 142 20100 Trezzano sul Naviglio (MI) Tel. 02-4615129 Fax 02-46401528		
Autore della tavola:		A tutti gli effetti di legge il presente è un progetto di studio. Restano in vigore tutti i diritti di proprietà intellettuale e di paternità autorizzatoria.		
Posizione File:				

C & P - S.r.l. - Consulenza e Progettazione