

Organigramma dell'Ente approvato con Deliberazione di G.C. n. 136/2024

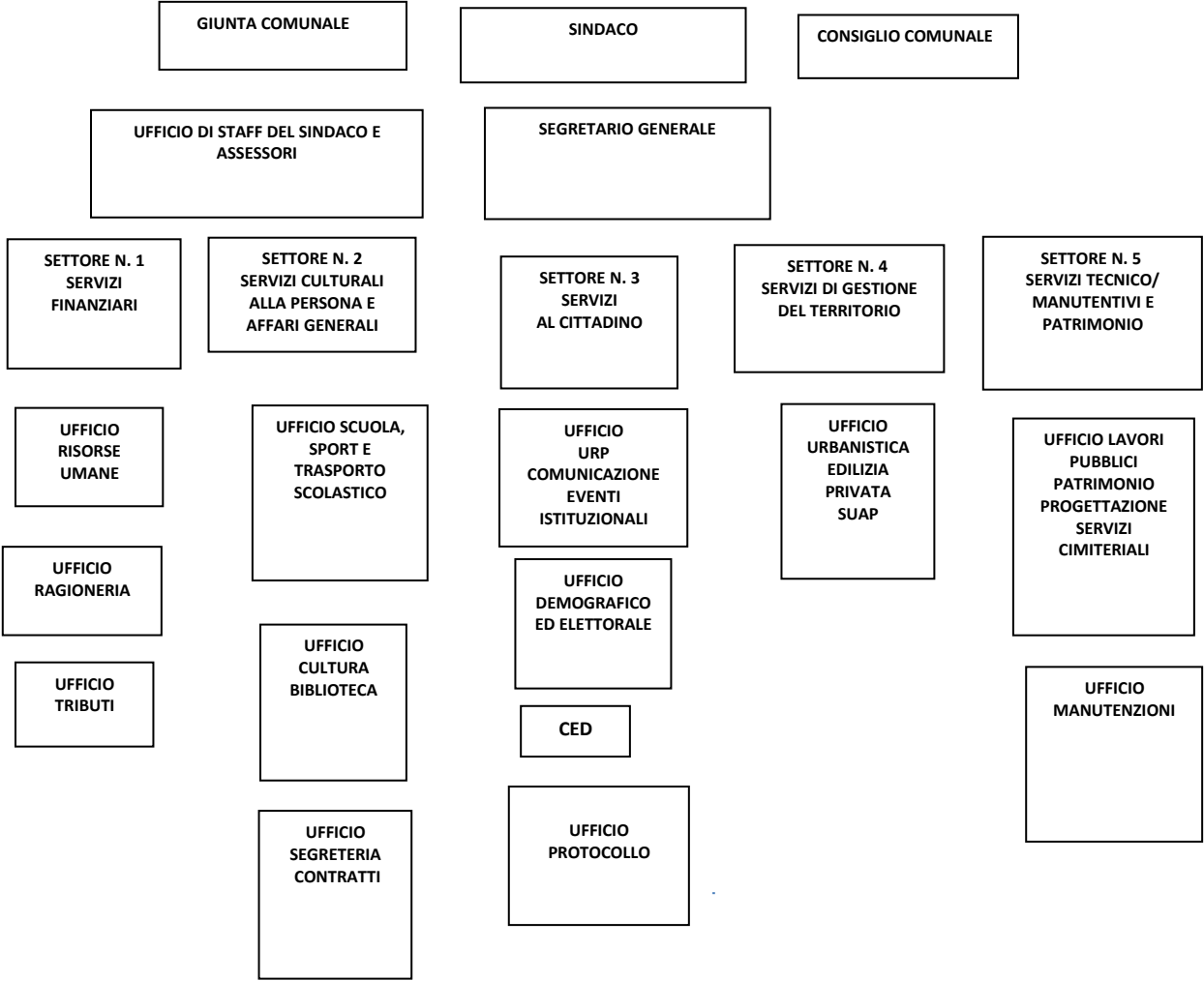

DOTAZIONE ORGANICA DEL COMUNE DI CASTELFIORENTINO

La dotazione organica individua la consistenza organica ritenuta ottimale relativamente al personale di ruolo per il soddisfacimento delle funzioni istituzionali, condizionando le scelte sul reclutamento in ragione dei posti disponibili e delle figure professionali contemplate. Ad esse si aggiunge il personale reclutato a tempo determinato per sopperire ad esigenze straordinarie o eccezionali. Ed il personale degli uffici di staff del Sindaco e degli assessori. Il tutto nei limiti assunzionali e finanziari previsti dalla normativa vigente.

La dotazione organica del Comune di Castelfiorentino al 01/01/2026 è la seguente:

| DOTAZIONE ORGANICA | | | | |
|------------------------|-----------------------------|---------|---------|------------------------------------|
| AREA | posti previsti in DOTAZIONE | coperti | vacanti | congelati PER TRASFERIMENTO UNIONE |
| OPERATORI ESPERTI | | 24 | 23 | 1 |
| ISTRUTTORI | | 39 | 39 | |
| FUNZIONARI E ELEVATE Q | | 15 | 15 | |
| TOTALE A T. IND | | 78 | 77 | 1 |

POSTI IN PROGRAMMAZIONE 2026

EX CAT. D AREA FUNZIONARI E ELEVATA QUALIFICAZIONE

sostituzione personale che eventualmente cesserà nel triennio

EX CAT. C AREA ISTRUTTORI

sostituzione personale che eventualmente cesserà nel triennio

EX CAT B AREA OPERATORI ESPERTI

n. 1 operatore esperto ex legge 68/1999 art. 18

sostituzione personale che eventualmente cesserà nel triennio

PERSONALE A TEMPO DETERMINATO

CONFERMA N. 2 ISTRUTTORE AMMINISTRATIVO DI CUI N. 1 A TEMPO PIENO E N. 1 A TEMPO PARZIALE 18 H EX ART. 90 DEL TUEL
EVENTUALI ASSUNZIONI LUNGHE O BREVI O INTERINALI PER NIDO E TRASPORTO SCOLASTICO

PROGRESSIONI VERTICALI ORDINARIE 2026

N. 1 FUNZIONARIO AMMINISTRATIVO, N. 1 FUNZIONARIO ASILO NIDO
N. 1 ISTRUTTORE TECNICO PER IL TRASPORTO SCOLASTICO

Nell'anno 2027 è prevista l'assunzione dall'esterno di un funzionario presso il settore gestione del territorio, Per l'anno 2028 un funzionario presso l'Ufficio ragioneria

PROFILI PROFESSIONALI DEL COMUNE DI CASTELFIORENTINO

Il nuovo CCNL Funzioni Locali 16/11/2022 ha previsto la riclassificazione del personale, con il passaggio dalle categorie (A, B, C, D), alle nuove quattro Aree (Operatori, Operatori esperti, Istruttori, Funzionari ed Elevata Qualificazione), con decorrenza 01/04/2023.

Il nuovo repertorio dei profili professionali sono stati individuati dall'Amministrazione con deliberazione G.C. N. 25/2023.

Di seguito i profili professionali del personale di comparto esistenti nel Comune di Castelfiorentino:

Operatore esperto amministrativo

operatore esperto tecnico
operatore esperto asilo nido
istruttore amministrativo
istruttore tecnico
istruttore tecnico/manutentivo
istruttore informatico
istruttore educatore nido
funzionario amministrativo
funzionario tecnico
funzionario educatore nido